



Organograma do CBMRS

ÓRGÃOS DE DIREÇÃO

ÓRGÃOS DE APOIO

ÓRGÃOS DE EXECUÇÃO

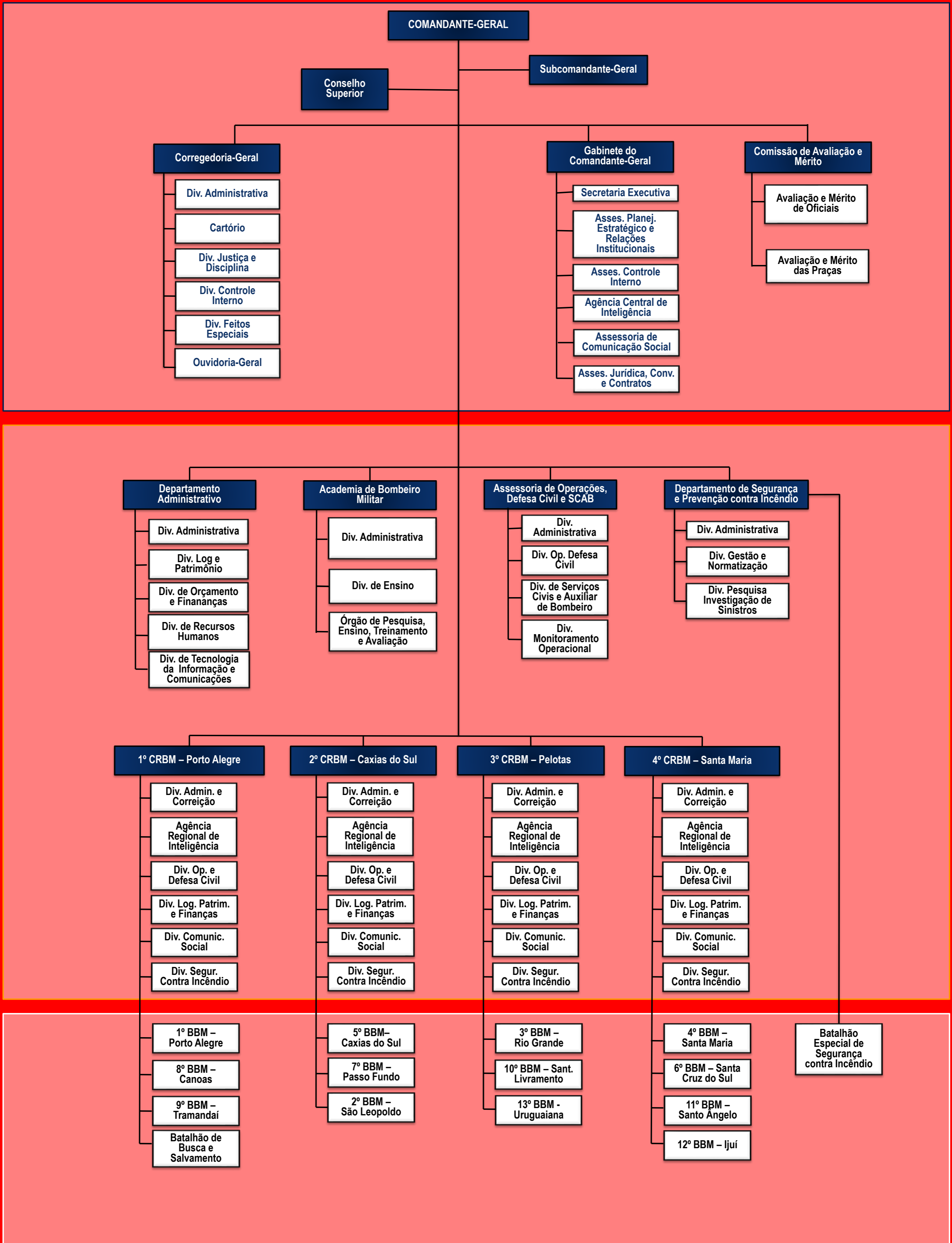



CBMRS no Estado

1º CRBM – Porto Alegre

2º CRBM – Caxias do Sul

3º CRBM – Pelotas

4º CRBM – Santa Maria

1º BBM – Porto Alegre

Porto Alegre

8º BBM – Canoas

Alvorada
Cachoeirinha
Canoas
Esteio
Gravataí
Nova Santa Rita
Sapucaia do Sul
Viamão

9º BBM – Tramandaí

Arroio do Sal *
Balneário Pinhal *
Capão da Canoa
Cidreira
Imbé
Osório
Santo Antônio da Patrulha
Terra de Areia
Torres
Tramandaí

Batalhão de Busca e Salvamento

Estado

5º BBM – Caxias do Sul

Bento Gonçalves	Muitos Capões *
Cambará do Sul *	Sananduva *
Canela	Santo Expedito do Sul *
Caxias do Sul	São João da Urtiga *
Farroupilha	São Marcos
Flores da Cunha	Taquara
Gramado	Vacaria
Lagoa Vermelha	Veranópolis

7º BBM – Passo Fundo

Aratiba *	Getúlio Vargas
Áurea *	Guaporé
Barão do Cotegipe *	Jacutinga *
Barros Cassal *	Montauri *
Campos Borges *	Não-Me-Toque *
Carazinho	Nonoai
Casca *	Passo Fundo
Constantina *	Sarandi
Erechim	Serafina Corrêa *
Faxinalzinho *	Soledade
Gaurama *	Tapera
	Viadutos *

2º BBM – São Leopoldo

Araricá *
Campo Bom
Dois Irmãos
Estância Velha
Feliz *
Ivoti
Maratá *
Montenegro
Novo Hamburgo
Parobé
Portão
São Leopoldo
Sapiranga

3º BBM – Rio Grande

Arroio Grande *
Canguçu
Jaguarão
Pelotas
Rio Grande
Santa Vitória do Palmar
São José do Norte

10º BBM – Sant. Livramento

Bagé
Cacequi *
Dom Pedrito
Quaraí
Rosário do Sul
Santana do Livramento
São Gabriel

13º BBM – Uruguaiana

Alegrete
Barra do Quaraí
Itaqui
Santiago
São Borja
Uruguaiana

4º BBM – Santa Maria

Caçapava do Sul
Cachoeira do Sul
Júlio de Castilhos
Restinga Sêca
Santa Maria
São Martinho da Serra *
São Pedro do Sul
São Sepé

6º BBM – Santa Cruz do Sul

Arambaré *	Rio Pardo
Arroio do Meio *	Santa Cruz do Sul
Camaquã	São Jerônimo
Encantado	São Lourenço do Sul
Encruzilhada do Sul	Taquari
Estrela	Venâncio Aires
Guaíba	Vera Cruz
Lajeado	

11º BBM – Santo Ângelo

Ajuricaba *
Cerro Largo *
Chiapetta *
Giruá
Horizontina
Ijuí
Santa Rosa
Santo Ângelo
Santo Augusto *
Santo Cristo *
São Luiz Gonzaga
Três de Maio
Três Passos

12º BBM – Ijuí

Cruz Alta
Frederico Westphalen
Ibirubá
Palmeira das Missões
Panambi
Quinze de Novembro *
Santa Bárbara do Sul *
Salto do Jacuí *

BESCI

Estado

ÓRGÃOS DE EXECUÇÃO

Elaborado conforme:

* Serviços Civis Auxiliar de Bombeiro (SCAB) conveniado com o CBMRS

- Lei Complementar nº 14.920, de 1º de agosto de 2016.
- Decreto nº 53.897, de 25 de janeiro de 2018, atualizado até o Decreto nº 57.455, de 31 de janeiro de 2024.